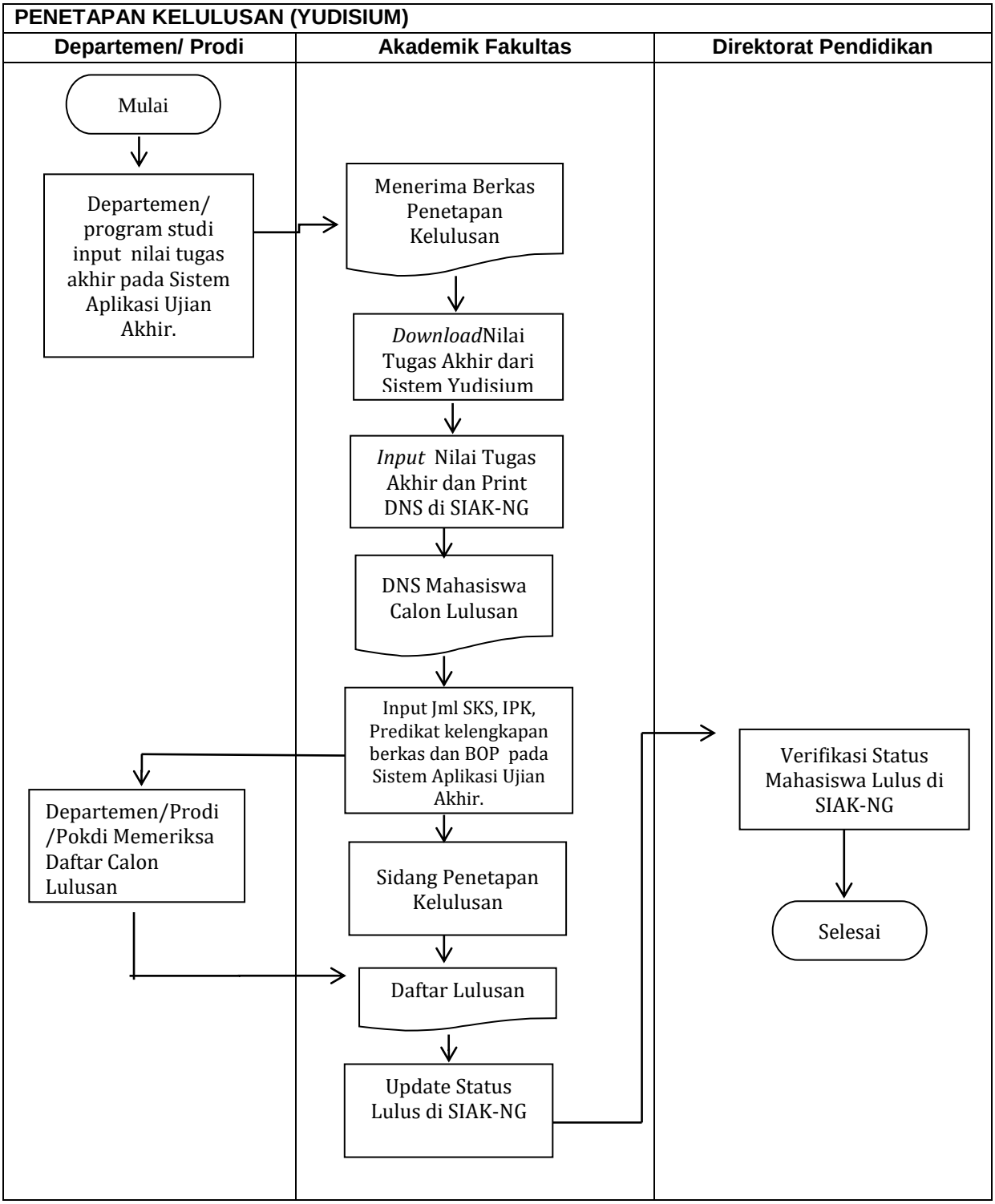
PENETAPAN KELULUSAN (YUDISIUM)
Departemen/ Prodi
Akademik Fakultas
Direktorat Pendidikan
Mulai
Departemen/ program studi input nilai tugas akhir pada Sistem Aplikasi Ujian Akhir.
Menerima Berkas Penetapan Kelulusan
*Download*Nilai Tugas Akhir dari Sistem Yudisium
Input Nilai Tugas Akhir dan Print DNS di SIAK-NG
DNS Mahasiswa Calon Lulusan
Input Jml SKS, IPK, Predikat kelengkapan berkas dan BOP pada Sistem Aplikasi Ujian Akhir.
Departemen/Prodi /Pokdi Memeriksa Daftar Calon Lulusan
Sidang Penetapan Kelulusan
Daftar Lulusan
Update Status Lulus di SIAK-NG
Verifikasi Status Mahasiswa Lulus di SIAK-NG
Selesai