

 <p>UNIVERSITAS INDONESIA</p> <p><i>Veritas, Probitas, Justitia</i></p> <p>FAKULTAS KESEHATAN MASYARAKAT</p> <p>UNIVERSITAS INDONESIA</p>	NO. POB	: POB- 001/UN2.F10/PAF.MAWA/2017
	REVISI	: 03
	TGL. DIBUAT	: 7 Agustus 2017
	TGL. REVISI	: 1 Agustus 2022
	TGL. EFEKTIF	: 3 Agustus 2022
	DIBUAT OLEH	 Subunit Kemahasiswaan
	DIPERIKSA OLEH	 Manajer Kemahasiswaan
		 Wakil Dekan Bidang Pendidikan, Penelitian, dan Kemahasiswaan
	DISAHKAN OLEH	 Dekan
	PEMILIHAN MAHASISWA BERPRESTASI	

Dokumen asli (Master Document) adalah yang ditandatangani oleh Pejabat Fakultas yang berwenang. Distribusi Terkendali (Controlled Copy) secara elektronik hanya dapat diakses melalui Intranet Server / Cloud Server FKM. Jika dokumen ini diunduh atau dicetak maka statusnya menjadi Distribusi Tidak Terkendali (Uncontrolled Copy).



**FAKULTAS KESEHATAN MASYARAKAT
UNIVERSITAS INDONESIA**

No. Dok. : POB-001/UN2.F10/PAF.MAWA/2017
No. Revisi : 03
Tgl. Dibuat : 7 Agustus 2017
Tgl. Revisi : 1 Agustus 2022
Tgl. Efektif : 3 Agustus 2022
Kategori : ██████████
Halaman : 2 dari 12

Gedung Dekanat Fakultas Kesehatan Masyarakat Universitas Indonesia
Kampus UI Depok 16424 Indonesia, Telp. 021-7864975, 7864976, Fax. 021-7864975, 7863472

PEMILIHAN MAHASISWA BERPRESTASI

DASAR HUKUM/REFERENSI: <ol style="list-style-type: none">1. PP Republik Indonesia No. 4 Tahun 2014 tentang Penyelenggaraan Pendidikan Tinggi dan Pengelolaan Perguruan Tinggi2. Surat Keputusan Rektor No. 2540/SK/R/UI/2016 tentang Struktur Inti Organisasi Universitas Indonesia3. SK Rektor No.2263/SK/R/UI/2021 tentang Pengangkatan Para Dekan di Lingkungan Universitas Indonesia Periode 2021-20254. Pedoman Implementasi Tata Naskah Dinas UI versi 2 tahun 20185. Keputusan Dekan FKMUI No. 106/SK/F10.D/UI/2022 Tentang Struktur, Tugas Pokok dan Fungsi Organisasi FKM UI Periode 2021-20256. SNI ISO 9001:2015 Sistem Manajemen Mutu7. SNI ISO 37001:2016 Sistem Manajemen Anti Penyuapan	KUALIFIKASI PELAKSANA: <ol style="list-style-type: none">1. Pendidikan minimal D32. Mengetahui tupoksi unit kerja3. Memiliki integritas tinggi4. Mampu mengoperasikan komputer.
KETERKAITAN: <ol style="list-style-type: none">1. Pedoman Sistem Manajemen Terintegrasi2. POB Pengajuan dan Pencairan Dana3. POB Surat Keluar	PERALATAN/PERLENGKAPAN: <ol style="list-style-type: none">1. Komputer , printer2. Fotocopy3. ATK, stempel
PERINGATAN: <ol style="list-style-type: none">1. Para peserta mahasiswa berprestasi harus memenuhi persyaratan yang telah ditentukan2. Setiap peserta menyerahkan berkas yang telah ditentukan3. Setiap peserta wajib mengikuti seluruh tahapan kegiatan4. Juri mengikuti aturan yang berlaku dalam penilaian berdasarkan panduan Pilmapres Nasional	PENCATATAN DAN PENDATAAN: <ol style="list-style-type: none">1. Surat permohonan penunjukkan anggota2. tim juri kepada departemen3. Formulir Kesiadaan sebagai juri4. SK Dekan Juri dan Panitia Pilmapres5. Berkas Pendaftaran6. Formulir Penilaian7. Surat Undangan8. SK Dekan Pemenang Pilmapres

Dokumen asli (Master Document) adalah yang ditandatangani oleh Pejabat Fakultas yang berwenang. Distribusi Terkendali (Controlled Copy) secara elektronik hanya dapat diakses melalui Intranet Server / Cloud Server FKM. Jika dokumen ini diunduh atau dicetak maka statusnya menjadi Distribusi Tidak Terkendali (Uncontrolled Copy).



**FAKULTAS KESEHATAN MASYARAKAT
UNIVERSITAS INDONESIA**

No. Dok. : POB-001/UN2.F10/PAF.MAWA/2017
No. Revisi : 03
Tgl. Dibuat : 7 Agustus 2017
Tgl. Revisi : 1 Agustus 2022
Tgl. Efektif : 3 Agustus 2022
Kategori : ██████████
Halaman : 3 dari 12

Gedung Dekanat Fakultas Kesehatan Masyarakat Universitas Indonesia
Kampus UI Depok 16424 Indonesia, Telp. 021-7864975, 7864976, Fax. 021-7864975, 7863472

PEMILIHAN MAHASISWA BERPRESTASI

RIWAYAT PERUBAHAN DOKUMEN

REV.	TGL.	DIUSULKAN OLEH	URAIAN SINGKAT PERUBAHAN
00	07-08-2017	Unit Kemahasiswaan	(Pertama kali diterbitkan)
01	09-11-2017	Unit Kemahasiswaan	<ul style="list-style-type: none">Menambahkan persyaratan/kelengkapan proses persiapan semi final/final mapresMenambahkan berita acara penilaianMenambahkan SK terbaru terkait Struktur Organisasi UI dalam dasar hukum/refensi
02	25-06-2018	Unit Kemahasiswaan	Revisi daftar formulir: <ul style="list-style-type: none">Menambahkan contoh spandukMenambahkan fotokopi atau contoh sertifikat juaraDokumentasi foto Juara
03	01-08-2022	Subunit Kemahasiswaan	Merevisi: <ul style="list-style-type: none">Dasar Hukum/ReferensiKeterkaitanDistribusi DokumenMutu Baku Prosedur

Dokumen asli (Master Document) adalah yang ditandatangani oleh Pejabat Fakultas yang berwenang. Distribusi Terkendali (Controlled Copy) secara elektronik hanya dapat diakses melalui Intranet Server / Cloud Server FKM. Jika dokumen ini diunduh atau dicetak maka statusnya menjadi Distribusi Tidak Terkendali (Uncontrolled Copy).



**FAKULTAS KESEHATAN MASYARAKAT
UNIVERSITAS INDONESIA**

No. Dok. : POB-001/UN2.F10/PAF.MAWA/2017
No. Revisi : 03
Tgl. Dibuat : 7 Agustus 2017
Tgl. Revisi : 1 Agustus 2022
Tgl. Efektif : 3 Agustus 2022
Kategori : ██████████
Halaman : 4 dari 12

Gedung Dekanat Fakultas Kesehatan Masyarakat Universitas Indonesia
Kampus UI Depok 16424 Indonesia, Telp. 021-7864975, 7864976, Fax. 021-7864975, 7863472

PEMILIHAN MAHASISWA BERPRESTASI

DISTRIBUSI DOKUMEN ELEKTRONIK

No.	PENERIMA DISTRIBUSI	KETERANGAN AKSES
1	Dekan	Terbatas
2	Wakil Dekan Bidang I	Terbatas
3	Wakil Dekan Bidang II	Terbatas
4	Manajer Pendidikan	Terbatas
5	Manajer Kemahasiswaan	Terbatas
6	Departemen Admistrasi Kebijakan Kesehatan	Terbatas
7	Departemen Biostatistik	Terbatas
8	Departemen Epidemiologi	Terbatas
9	Departemen Gizi	Terbatas
10	Departemen Keselamatan dan Kesehatan Kerja	Terbatas
11	Departemen Kesehatan Lingkungan	Terbatas
12	Departemen Pendidikan Kesehatan dan Ilmu Perilaku	Terbatas
13	Program Studi S1 Gizi	Terbatas
14	Program Studi S1 Kesehatan Masyarakat	Terbatas
15	Program Studi S1 Kesehatan Lingkungan	Terbatas
16	Program Studi S1 Keselamatan dan Kesehatan Kerja	Terbatas
17	Subunit Kemahasiswaan	Penuh
18	Subunit Penjaminan Mutu Non Akademik	Penuh

Dokumen asli (Master Document) adalah yang ditandatangani oleh Pejabat Fakultas yang berwenang. Distribusi Terkendali (Controlled Copy) secara elektronik hanya dapat diakses melalui Intranet Server / Cloud Server FKM. Jika dokumen ini diunduh atau dicetak maka statusnya menjadi Distribusi Tidak Terkendali (Uncontrolled Copy).



**FAKULTAS KESEHATAN MASYARAKAT
UNIVERSITAS INDONESIA**

No. Dok.	: POB-001/UN2.F10/PAF.MAWA/2017
No. Revisi	: 03
Tgl. Dibuat	: 7 Agustus 2017
Tgl. Revisi	: 1 Agustus 2022
Tgl. Efektif	: 3 Agustus 2022
Kategori	: ██████████
Halaman	: 5 dari 12

Gedung Dekanat Fakultas Kesehatan Masyarakat Universitas Indonesia
Kampus UI Depok 16424 Indonesia, Telp. 021-7864975, 7864976, Fax. 021-7864975, 7863472

PEMILIHAN MAHASISWA BERPRESTASI

DAFTAR ISI

LEMBAR PENGESAHAN	1
RIWAYAT PERUBAHAN		3
DISTRIBUSI DOKUMEN		4
DAFTAR ISI		5
1. TUJUAN		6
2. RUANG LINGKUP		6
3. ISTILAH DAN DEFINISI		6
4. KETENTUAN UMUM		6
5. RINCIAN PROSEDUR		6
6. KONDISI KHUSUS		9
7. WAKTU PELAYANAN		9
8. BIAYA/TARIF PELAYANAN		9
9. PRODUK PELAYANAN		9
10. PENGELOLAAN PENGADUAN		9
11. DIAGRAM ALIR PROSEDUR		9
12. DAFTAR FORMULIR DAN KELUARAN PROSEDUR		10

Dokumen asli (Master Document) adalah yang ditandatangani oleh Pejabat Fakultas yang berwenang. Distribusi Terkendali (Controlled Copy) secara elektronik hanya dapat diakses melalui Intranet Server / Cloud Server FKM. Jika dokumen ini diunduh atau dicetak maka statusnya menjadi Distribusi Tidak Terkendali (Uncontrolled Copy).



**FAKULTAS KESEHATAN MASYARAKAT
UNIVERSITAS INDONESIA**

No. Dok.	: POB-001/UN2.F10/PAF.MAWA/2017
No. Revisi	: 03
Tgl. Dibuat	: 7 Agustus 2017
Tgl. Revisi	: 1 Agustus 2022
Tgl. Efektif	: 3 Agustus 2022
Kategori	: ██████████
Halaman	: 6 dari 12

Gedung Dekanat Fakultas Kesehatan Masyarakat Universitas Indonesia
Kampus UI Depok 16424 Indonesia, Telp. 021-7864975, 7864976, Fax. 021-7864975, 7863472

PEMILIHAN MAHASISWA BERPRESTASI

1. TUJUAN

Prosedur ini mengatur tata cara pemilihan mahasiswa berprestasi di Fakultas Kesehatan Masyarakat Universitas Indonesia.

2. RUANG LINGKUP

Prosedur ini berlaku pada bagian Unit Kemahasiswaan Fakultas Kesehatan Masyarakat Universitas Indonesia.

3. ISTILAH DAN DEFINISI

- 3.1. Unit Kerja: Seluruh Unit Kerja, Departemen yang terdapat di Fakultas Kesehatan Masyarakat Universitas Indonesia
- 3.2. Juri: sebuah dewan untuk menilai sesuatu atau seseorang. Tim Juri disusun untuk menilai kemampuan seluruh peserta.
- 3.3. Peserta: mahasiswa yang ikut serta mengambil bagian dalam ajang pemilihan Mahasiswa Berprestasi

4. KETENTUAN UMUM

- 4.1. Kepanitian Kegiatan MAPRES harus disahkan dalam Surat Keputusan Dekan
- 4.2. Subunit Kemahasiswaan membuat jadwal kegiatan ajang pemilihan Mahasiswa Berprestasi sesuai dengan hasil keputusan tim juri
- 4.3. Anggaran pelaksanaan kegiatan Pilmapres Berasal dari RKAT Subunit kemahasiswaan

5. RINCIAN PROSEDUR

No	Aktivitas	Mutu Baku		
		Persyaratan/ Kelengkapan	Waktu (Maks)	Output
1	Subunit Kemahasiswaan mengajukan surat permohonan juri mapres ke departemen	Formulir kesediaan menjadi Juri Mapres	7 Hari	Surat dan Formulir kesediaan menjadi Juri Mapres
2	Subnit Kemahasiswaan mengatur jadwal rapat dengan juri yang telah ditunjuk untuk menentukan Ketua Dewan Juri Mapres	Surat undangan	3 Hari	Penunjukan Ketua Dewan Juri
3	Subunit Kemahasiswaan membuat SK Panitia Pemilihan Mapres	SK Dekan	3 Hari	SK Dekan Panitia Pemilihan Mapres

Dokumen asli (Master Document) adalah yang ditandatangani oleh Pejabat Fakultas yang berwenang. Distribusi Terkendali (Controlled Copy) secara elektronik hanya dapat diakses melalui Intranet Server / Cloud Server FKM. Jika dokumen ini diunduh atau dicetak maka statusnya menjadi Distribusi Tidak Terkendali (Uncontrolled Copy).



FAKULTAS KESEHATAN MASYARAKAT
UNIVERSITAS INDONESIA

No. Dok. : POB-001/UN2.F10/PAF.MAWA/2017
No. Revisi : 03
Tgl. Dibuat : 7 Agustus 2017
Tgl. Revisi : 1 Agustus 2022
Tgl. Efektif : 3 Agustus 2022
Kategori : ██████████
Halaman : 7 dari 12

Gedung Dekanat Fakultas Kesehatan Masyarakat Universitas Indonesia
Kampus UI Depok 16424 Indonesia, Telp. 021-7864975, 7864976, Fax. 021-7864975, 7863472

PEMILIHAN MAHASISWA BERPRESTASI

No	Aktivitas	Mutu Baku		
		Persyaratan/ Kelengkapan	Waktu (Maks)	Output
4	Subunit Kemahasiswaan membuat publikasi tentang pendaftaran mapres (spanduk, standing banner dan web banner di web fkm)	1. Timeline kegiatan mapres 2. Design publikasi	7 Hari	Spanduk, standing banner dan web banner
5	Subunit Kemahasiswaan menerima Karya Tulis Ilmiah dan berkas lainnya dari calon Mapres sesuai persyaratan yang telah ditentukan di pedoman pemilihan mahasiswa berprestasi dari Dikti. Berkas dikumpulkan dalam GDrive.	1. Formulir pendaftaran 2. Lampiran sertifikat prestasi 3. Karya Tulis Ilmiah	30 Hari	Penilaian CV dan Karya Tulis Ilmiah
6	Subunit Kemahasiswaan membuat jadwal kegiatan Workshop English Presentation dan Review Karya Tulis Ilmiah dengan para calon mapres	Judul Karya Tulis Ilmiah calon mapres	7 hari	Masukan dari pelaksanaan workshop
7	Tahap SEMIFINAL	1. Surat undangan juri dan calon mapres 2. Form penilaian presentasi	2 hari	1. Nilai presentasi semifinal dan final 2. Masukan review dari juri mapres
8	Panitia dan Juri melakukan perhitungan nilai SEMIFINAL	1. Formulir penilaian semifinal 2. Undangan rapat juri perhitungan nilai	2 hari	1. Nilai semifinal 2. Nama-nama peserta yang berhasil masuk FINAL

Dokumen asli (Master Document) adalah yang ditandatangani oleh Pejabat Fakultas yang berwenang. Distribusi Terkendali (Controlled Copy) secara elektronik hanya dapat diakses melalui Intranet Server / Cloud Server FKM. Jika dokumen ini diunduh atau dicetak maka statusnya menjadi Distribusi Tidak Terkendali (Uncontrolled Copy).



FAKULTAS KESEHATAN MASYARAKAT
UNIVERSITAS INDONESIA

No. Dok. : POB-001/UN2.F10/PAF.MAWA/2017
No. Revisi : 03
Tgl. Dibuat : 7 Agustus 2017
Tgl. Revisi : 1 Agustus 2022
Tgl. Efektif : 3 Agustus 2022
Kategori : ██████████
Halaman : 8 dari 12

Gedung Dekanat Fakultas Kesehatan Masyarakat Universitas Indonesia
Kampus UI Depok 16424 Indonesia, Telp. 021-7864975, 7864976, Fax. 021-7864975, 7863472

PEMILIHAN MAHASISWA BERPRESTASI

No	Aktivitas	Mutu Baku		
		Persyaratan/ Kelengkapan	Waktu (Maks)	Output
9	Membuat publikasi pengumuman FINALIS	1. Design poster pengumuman nama-nama finalis 2. Spanduk Finalis	3 hari	Spanduk publikasi
10	Persiapan Finalis Pilmapres untuk Presentasi Final	1. Revisi Karya Tulis Ilmiah 2. PPT Presentasi Finalis	14 hari	Jadwal Presentasi Final
11	TAHAP FINAL MAPRES	Surat undangan juri dan peserta mengikuti tahap final	2 hari	1. Undangan 2. Form penilaian
12	Panitia dan Juri melakukan perhitungan nilai FINAL	1. Formulir penilaian final 2. Surat undangan rapat juri perhitungan nilai	2 hari	Nilai final
13	Pembuatan Berita Acara Kegiatan Pilmapres untuk dibacakan pada acara pengumuman pemenang Pilmapres	Hasil Nilai Final	1	Berita acara
14	Pengumuman dan penyerahan hadiah Juara 1,2,3 Mapres	1. Surat undangan untuk kadep, manajer, juri 2. Berita acara kegiatan mapres	2 hari	1. Sertifikat juara 2. Plakat juara 3. Dokumentasi
15	Pembuatan SK Dekan Pemenang Pilmapres	Draft SK Dekan	2 hari	SK Dekan Pemenang Pilmapres

Dokumen asli (Master Document) adalah yang ditandatangani oleh Pejabat Fakultas yang berwenang. Distribusi Terkendali (Controlled Copy) secara elektronik hanya dapat diakses melalui Intranet Server / Cloud Server FKM. Jika dokumen ini diunduh atau dicetak maka statusnya menjadi Distribusi Tidak Terkendali (Uncontrolled Copy).

 UNIVERSITAS INDONESIA <i>Veritas, Probatas, Justitia</i>	FAKULTAS KESEHATAN MASYARAKAT UNIVERSITAS INDONESIA	No. Dok. : POB-001/UN2.F10/PAF.MAWA/2017
		No. Revisi : 03
		Tgl. Dibuat : 7 Agustus 2017
		Tgl. Revisi : 1 Agustus 2022
		Tgl. Efektif : 3 Agustus 2022
		Kategori : ██████████
Gedung Dekanat Fakultas Kesehatan Masyarakat Universitas Indonesia Kampus UI Depok 16424 Indonesia, Telp. 021-7864975, 7864976, Fax. 021-7864975, 7863472		Halaman : 9 dari 12
PEMILIHAN MAHASISWA BERPRESTASI		

No	Aktivitas	Mutu Baku		
		Persyaratan/ Kelengkapan	Waktu (Maks)	Output
16	Membuat publikasi pengumuman pemenang Mapres	1. Design publikasi pengumuman pemenang	3 hari	Spanduk publikasi Pemenang Mapres

6. KONDISI KHUSUS

Jika Mahasiswa yang mendaftar dibawah 10 orang, semuanya langsung masuk ke dalam proses tahap semifinal.

7. WAKTU PELAYANAN

Waktu pengajuan dan pengambilan surat : Senin—Jumat, 09.00—17.00

Jangka waktu penyelesaian : 30 hari

8. BIAYA/TARIF PELAYANAN

Tidak dikenakan biaya

9. PRODUK PELAYANAN

SK Dekan Pemenang Pilmapres FKM

10. PENGELOLAAN PENGADUAN

Pengaduan, saran dan masukan dapat disampaikan melalui:

a. Aplikasi E-Komplain : <http://komplain.fkm.ui.ac.id/>

b. Whatsapp : 081319288552

11. DIAGRAM ALIR PROSEDUR

(terlampir)

Dokumen asli (Master Document) adalah yang ditandatangani oleh Pejabat Fakultas yang berwenang. Distribusi Terkendali (Controlled Copy) secara elektronik hanya dapat diakses melalui Intranet Server / Cloud Server FKM. Jika dokumen ini diunduh atau dicetak maka statusnya menjadi Distribusi Tidak Terkendali (Uncontrolled Copy).

 UNIVERSITAS INDONESIA <i>Veritas, Probatas, Justitia</i>	FAKULTAS KESEHATAN MASYARAKAT UNIVERSITAS INDONESIA	No. Dok. : POB-001/UN2.F10/PAF.MAWA/2017
		No. Revisi : 03
		Tgl. Dibuat : 7 Agustus 2017
		Tgl. Revisi : 1 Agustus 2022
		Tgl. Efektif : 3 Agustus 2022
		Kategori : ██████████
		Halaman : 10 dari 12
Gedung Dekanat Fakultas Kesehatan Masyarakat Universitas Indonesia Kampus UI Depok 16424 Indonesia, Telp. 021-7864975, 7864976, Fax. 021-7864975, 7863472		
PEMILIHAN MAHASISWA BERPRESTASI		

12. LAMPIRAN (DAFTAR FORMULIR DAN KELUARAN PROSEDUR)

- 12.1. Surat permohonan penunjukkan anggota tim juri kepada departemen
- 12.2. Formulir kesediaan sebagai juri
- 12.3. SK Dekan Juri dan Panitia Pilmapres
- 12.4. Formulir Pendaftaran
- 12.5. Karya Tulis Ilmiah dan sertifikat prestasi
- 12.6. Formulir Penilaian semifinal dan final
- 12.7. Surat Undangan juri dan peserta
- 12.8. Berita Acara Pelaksanaan Kegiatan Pilmapres
- 12.9. SK Dekan Pemenang Pilmapres

Dokumen asli (Master Document) adalah yang ditandatangani oleh Pejabat Fakultas yang berwenang. Distribusi Terkendali (Controlled Copy) secara elektronik hanya dapat diakses melalui Intranet Server / Cloud Server FKM. Jika dokumen ini diunduh atau dicetak maka statusnya menjadi Distribusi Tidak Terkendali (Uncontrolled Copy).



**FAKULTAS KESEHATAN MASYARAKAT
UNIVERSITAS INDONESIA**

No. Dok.	: POB-001/UN2.F10/PAF.MAWA/2017
No. Revisi	: 03
Tgl. Dibuat	: 7 Agustus 2017
Tgl. Revisi	: 1 Agustus 2022
Tgl. Efektif	: 3 Agustus 2022
Kategori	: ██████████
Halaman	: 11 dari 12

Gedung Dekanat Fakultas Kesehatan Masyarakat Universitas Indonesia
Kampus UI Depok 16424 Indonesia, Telp. 021-7864975, 7864976, Fax. 021-7864975, 7863472

PEMILIHAN MAHASISWA BERPRESTASI

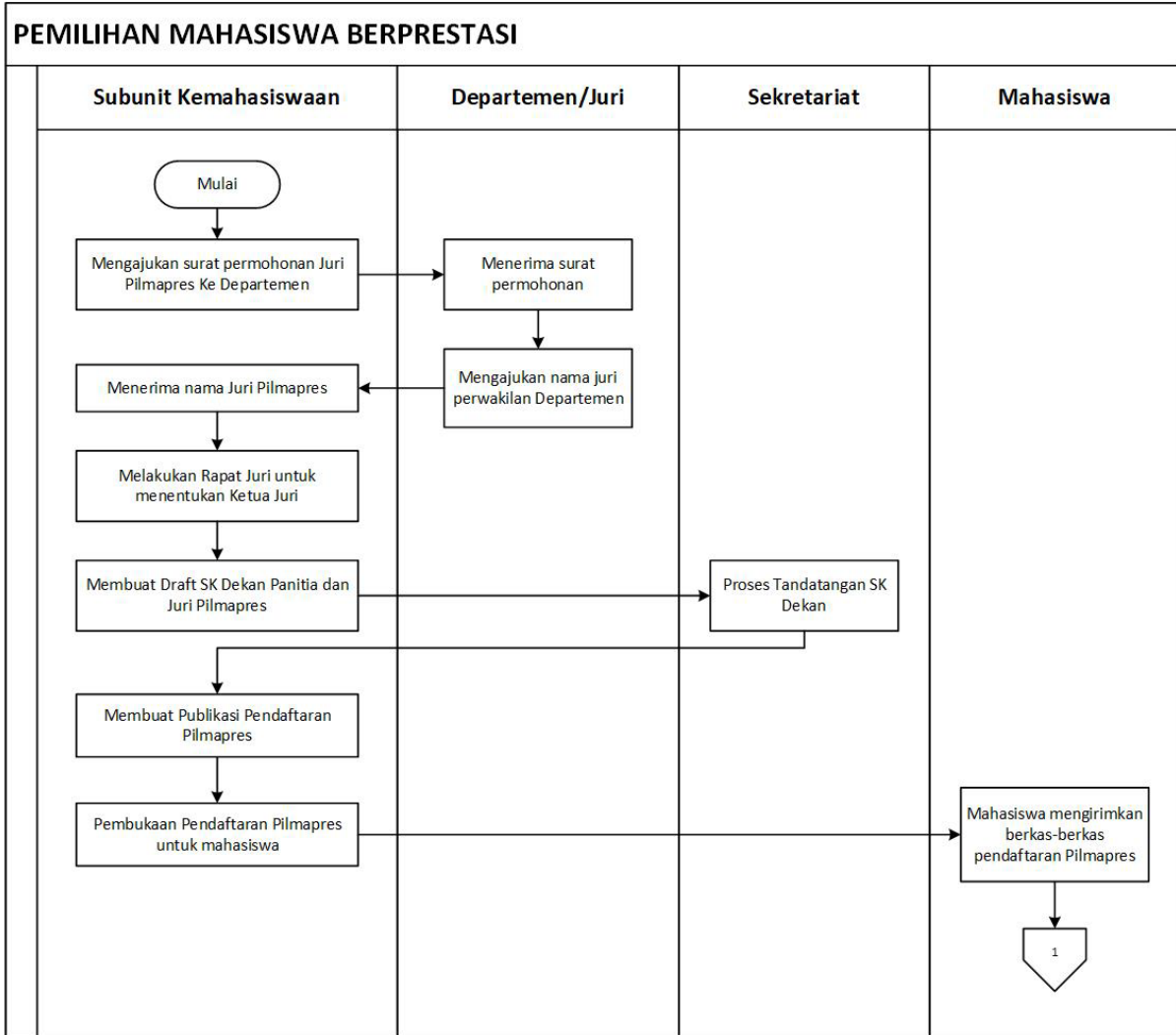

Dokumen asli (Master Document) adalah yang ditandatangani oleh Pejabat Fakultas yang berwenang. Distribusi Terkendali (Controlled Copy) secara elektronik hanya dapat diakses melalui Intranet Server / Cloud Server FKM. Jika dokumen ini diunduh atau dicetak maka statusnya menjadi Distribusi Tidak Terkendali (Uncontrolled Copy).



**FAKULTAS KESEHATAN MASYARAKAT
UNIVERSITAS INDONESIA**

No. Dok.	: POB-001/UN2.F10/PAF.MAWA/2017
No. Revisi	: 03
Tgl. Dibuat	: 7 Agustus 2017
Tgl. Revisi	: 1 Agustus 2022
Tgl. Efektif	: 3 Agustus 2022
Kategori	: ██████████
Halaman	: 12 dari 12

Gedung Dekanat Fakultas Kesehatan Masyarakat Universitas Indonesia
Kampus UI Depok 16424 Indonesia, Telp. 021-7864975, 7864976, Fax. 021-7864975, 7863472

PEMILIHAN MAHASISWA BERPRESTASI

PEMILIHAN MAHASISWA BERPRESTASI

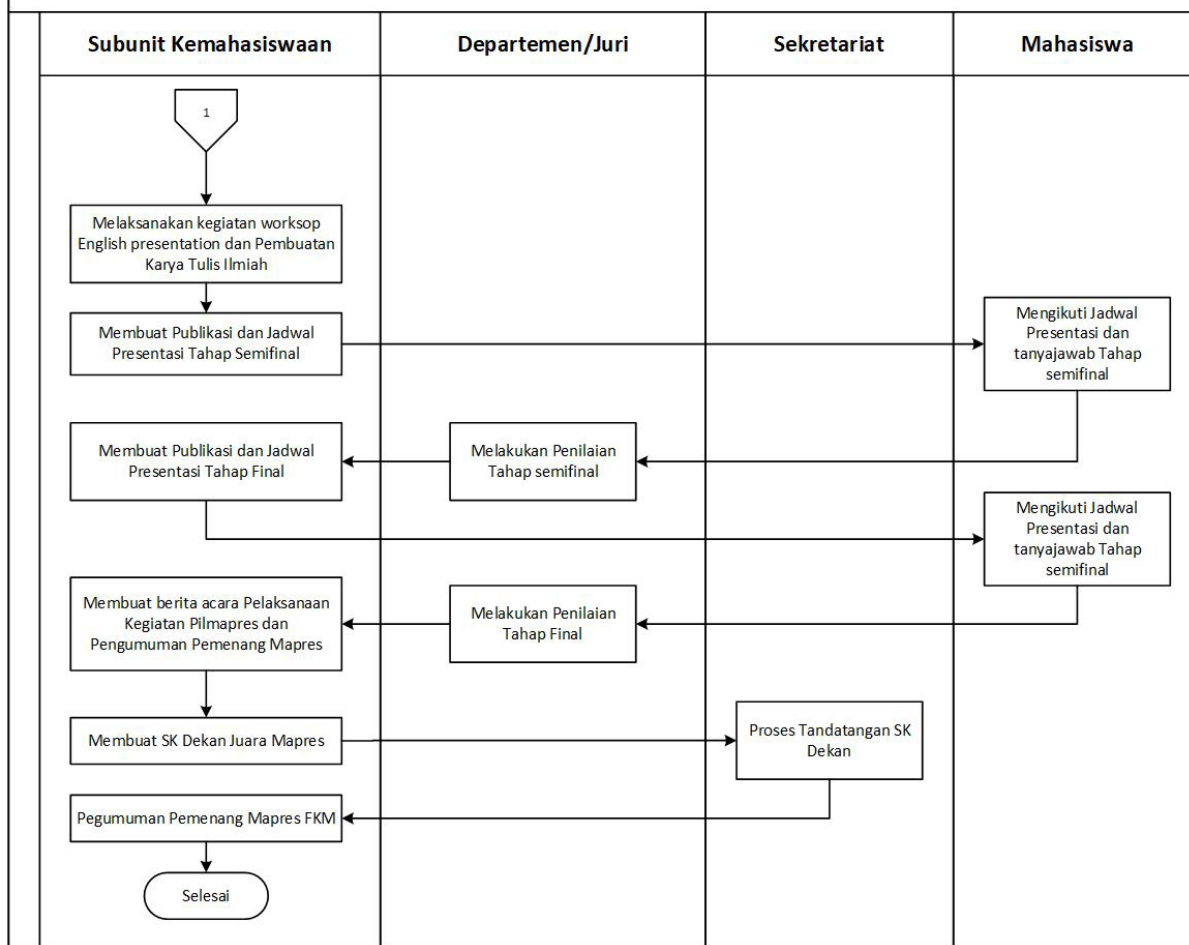

Dokumen asli (Master Document) adalah yang ditandatangani oleh Pejabat Fakultas yang berwenang. Distribusi Terkendali (Controlled Copy) secara elektronik hanya dapat diakses melalui Intranet Server / Cloud Server FKM. Jika dokumen ini diunduh atau dicetak maka statusnya menjadi Distribusi Tidak Terkendali (Uncontrolled Copy).