

 <p>UNIVERSITAS INDONESIA</p> <p><i>Veritas, Probitas, Justitia</i></p> <p>FAKULTAS KESEHATAN MASYARAKAT</p> <p>UNIVERSITAS INDONESIA</p>	NO. POB	: POB- 004/UN2.F10/PAF.UPMA/2017
	REVISI	: 03
	TGL. DIBUAT	: 7 Agustus 2017
	TGL. REVISI	: 01 Agustus 2022
	TGL. EFEKTIF	: 03 Agustus 2022
	DIBUAT OLEH	 Subunit Penjaminan Mutu Akademik
	DIPERIKSA OLEH	 Manajer Penjaminan Mutu
		 Wakil Dekan Bidang Sumber Daya, Ventura, dan Administrasi Umum
	DISAHKAN OLEH	 Dekan
	ANALISIS EVALUASI DOSEN OLEH MAHASISWA (EDOM)	

Dokumen asli (Master Document) adalah yang ditandatangani oleh Pejabat Fakultas yang berwenang. Distribusi Terkendali (Controlled Copy) secara elektronik hanya dapat diakses melalui Intranet Server / Cloud Server FKM. Jika dokumen ini diunduh atau dicetak maka statusnya menjadi Distribusi Tidak Terkendali (Uncontrolled Copy).

 <p>UNIVERSITAS INDONESIA <i>Veritas, Profetas, Justitia</i></p>	<p>FAKULTAS KESEHATAN MASYARAKAT UNIVERSITAS INDONESIA</p>	No. Dok. : POB-004/UN2.F10/PAF.UPMA/2017
		No. Revisi : 03
		Tgl. Dibuat : 7 Agustus 2017
		Tgl. Revisi : 01 Agustus 2022
		Tgl. Efektif : 03 Agustus 2022
		Kategori : ██████████
<p>Gedung Dekanat Fakultas Kesehatan Masyarakat Universitas Indonesia Kampus UI Depok 16424 Indonesia, Telp. 021-7864975, 7864976, Fax. 021-7864975, 7863472</p>		Halaman : 2 dari 11
<p>ANALISIS EVALUASI DOSEN OLEH MAHASISWA (EDOM)</p>		

<p>DASAR HUKUM/REFERENSI:</p> <ol style="list-style-type: none"> SK Rektor Nomor 012/SK/R/UI/2004 tentang Struktur Organisasi Pelaksana Penjaminan Mutu Akademik UI SK Rektor Nomor 455/SK/R/UI/2008 tentang Pedoman Penjaminan Mutu Akademik UI SK Rektor Nomor 0178/SK/R/UI/2010 tentang Evaluasi Internal Program Studi di UI SK Rektor Nomor 1421/SK/R/UI/2010 tentang Kebijakan Sistem Penjaminan Mutu Akademik di UI SK Rektor Nomor 0606/SK/R/UI/2018 tentang Pedoman Sistem Penjaminan Mutu Internal di UI SK Dekan Nomor 20/2005 tentang Pembentukan UPMA FKM UI SK Dekan Nomor 106/SK/F10.D/UI/2022 tentang Struktur, Tugas Pokok dan Fungsi Organisasi FKMUI periode 2021-2025 SK Rektor No.2263/SK/R/UI/2021 tentang Pengangkatan Para Dekan di Lingkungan Universitas Indonesia Periode 2021-2025 Pedoman Implementasi Tata Naskah Dinas UI versi 2 tahun 2018 Keputusan Dekan FKMUI No. 106/SK/F10.D/UI/2022 Tentang Struktur, Tugas Pokok dan Fungsi Organisasi FKM UI Periode 2021-2025 SNI ISO 9001:2015 Sistem Manajemen Mutu SNI ISO 37001:2016 Sistem Manajemen Anti Penyuapan 	<p>KUALIFIKASI PELAKSANA:</p> <ol style="list-style-type: none"> Kualifikasi Pendidikan minimal S1
<p>KETERKAITAN:</p> <ol style="list-style-type: none"> Pedoman Sistem Manajemen Mutu Terintegrasi POB-BPMA-002/UN.2/R/OTL.03.00/2015 tentang Prosedur EDOM dan EFOM 	<p>PERALATAN/PERLENGKAPAN:</p> <ol style="list-style-type: none"> Komputer, Printer, dan Scanner Internet Meja dan Kursi Kerja
<p>PERINGATAN:</p> <p>Data EDOM di olah tiap semester oleh UPMA dan didistribusikan ke Prodi, Departemen serta Staf Pengajar</p>	<p>PENCATATAN DAN PENDATAAN:</p> <ol style="list-style-type: none"> Data EDOM dari sistem EDOM UI Surat Pengantar EDOM untuk Kaprodi dan Kadep

Dokumen asli (Master Document) adalah yang ditandatangani oleh Pejabat Fakultas yang berwenang. Distribusi Terkendali (Controlled Copy) secara elektronik hanya dapat diakses melalui Intranet Server / Cloud Server FKM. Jika dokumen ini diunduh atau dicetak maka statusnya menjadi Distribusi Tidak Terkendali (Uncontrolled Copy).

 <p>UNIVERSITAS INDONESIA <i>Veritas, Probitas, Justitia</i></p>	<p align="center">FAKULTAS KESEHATAN MASYARAKAT UNIVERSITAS INDONESIA</p>	No. Dok. : POB-004/UN2.F10/PAF.UPMA/2017
		No. Revisi : 03
		Tgl. Dibuat : 7 Agustus 2017
		Tgl. Revisi : 01 Agustus 2022
		Tgl. Efektif : 03 Agustus 2022
		Kategori : ██████████
<p align="center">Halaman : 3 dari 11</p>		
<p align="center">Gedung Dekanat Fakultas Kesehatan Masyarakat Universitas Indonesia Kampus UI Depok 16424 Indonesia, Telp. 021-7864975, 7864976, Fax. 021-7864975, 7863472</p>		
<p align="center">ANALISIS EVALUASI DOSEN OLEH MAHASISWA (EDOM)</p>		

	<p>3. Surat pengantar EDOM untuk dosen yang nilainya masuk dalam kategori perlu diperbaiki (<4)</p> <p>4. Hasil data EDOM</p>
--	--

Dokumen asli (Master Document) adalah yang ditandatangani oleh Pejabat Fakultas yang berwenang. Distribusi Terkendali (Controlled Copy) secara elektronik hanya dapat diakses melalui Intranet Server / Cloud Server FKM. Jika dokumen ini diunduh atau dicetak maka statusnya menjadi Distribusi Tidak Terkendali (Uncontrolled Copy).



**FAKULTAS KESEHATAN MASYARAKAT
UNIVERSITAS INDONESIA**

No. Dok. : POB-004/UN2.F10/PAF.UPMA/2017
No. Revisi : 03
Tgl. Dibuat : 7 Agustus 2017
Tgl. Revisi : 01 Agustus 2022
Tgl. Efektif : 03 Agustus 2022
Kategori : ██████████
Halaman : 4 dari 11

Gedung Dekanat Fakultas Kesehatan Masyarakat Universitas Indonesia
Kampus UI Depok 16424 Indonesia, Telp. 021-7864975, 7864976, Fax. 021-7864975, 7863472

ANALISIS EVALUASI DOSEN OLEH MAHASISWA (EDOM)

RIWAYAT PERUBAHAN DOKUMEN

REV.	TGL.	DIUSULKAN OLEH	URAIAN SINGKAT PERUBAHAN
00	7 Agustus 2017	Subunit Penjaminan Mutu Akademik	Pertama kali diterbitkan
01	9 November 2017	Subunit Penjaminan Mutu Akademik	<ul style="list-style-type: none">• Bagian distribusi dokumen : perbaikan nama-nama pemegang distribusi dokumen• Bagian baku: ditambahkan periode pelaksanaan
02	25 Juni 2018	Subunit Penjaminan Mutu Akademik	Menyesuaikan POB SMM dan SK Dekan FKM UI tentang Struktur Organisasi
03	01 Agustus 2022	Subunit Penjaminan Mutu Akademik	<ul style="list-style-type: none">• Pembaharuan dasar hukum dan referensi• Perubahan distribusi dokumen• Penambahan waktu pelayanan, biaya/tarif pelayanan, produk pelayanan, dan pengelolaan pengaduan

Dokumen asli (Master Document) adalah yang ditandatangani oleh Pejabat Fakultas yang berwenang. Distribusi Terkendali (Controlled Copy) secara elektronik hanya dapat diakses melalui Intranet Server / Cloud Server FKM. Jika dokumen ini diunduh atau dicetak maka statusnya menjadi Distribusi Tidak Terkendali (Uncontrolled Copy).



**FAKULTAS KESEHATAN MASYARAKAT
UNIVERSITAS INDONESIA**

No. Dok. : POB-004/UN2.F10/PAF.UPMA/2017
No. Revisi : 03
Tgl. Dibuat : 7 Agustus 2017
Tgl. Revisi : 01 Agustus 2022
Tgl. Efektif : 03 Agustus 2022
Kategori : ██████████
Halaman : 5 dari 11

Gedung Dekanat Fakultas Kesehatan Masyarakat Universitas Indonesia
Kampus UI Depok 16424 Indonesia, Telp. 021-7864975, 7864976, Fax. 021-7864975, 7863472

ANALISIS EVALUASI DOSEN OLEH MAHASISWA (EDOM)

DISTRIBUSI DOKUMEN ELEKTRONIK

No.	PENERIMA DISTRIBUSI	KETERANGAN AKSES
1	Dekan	Terbatas
2	Wakil Dekan Bidang I	Terbatas
3	Wakil Dekan Bidang II	Terbatas
4	Manajer Pendidikan	Terbatas
5	Manajer Riset dan Pengabdian Masyarakat	Terbatas
6	Manajer Pengembangan Karakter & Kepemimpinan Mahasiswa	Terbatas
7	Manajer Kerjasama, Hubungan Alumni, Ventura dan Keuangan	Terbatas
8	Manajer Umum	Terbatas
9	Manajer Penjaminan Mutu	Terbatas
10	Departemen Administrasi Kebijakan Kesehatan	Terbatas
11	Departemen Biostatistik	Terbatas
12	Departemen Epidemiologi	Terbatas
13	Departemen Gizi	Terbatas
14	Departemen Keselamatan dan Kesehatan Kerja	Terbatas
15	Departemen Kesehatan Lingkungan	Terbatas
16	Departemen Pendidikan Kesehatan dan Ilmu Perilaku	Terbatas
17	Kelompok Studi Kesehatan Reproduksi	Terbatas
18	Kelompok Studi Mutu layanan Kesehatan	Terbatas
19	Program Studi S1 Gizi	Terbatas
20	Program Studi S1 Kesehatan Masyarakat	Terbatas
21	Program Studi S1 Kesehatan Lingkungan	Terbatas
22	Program Studi S1 Keselamatan dan Kesehatan Kerja	Terbatas
23	Program Studi S2 Epidemiologi	Terbatas

Dokumen asli (Master Document) adalah yang ditandatangani oleh Pejabat Fakultas yang berwenang. Distribusi Terkendali (Controlled Copy) secara elektronik hanya dapat diakses melalui Intranet Server / Cloud Server FKM. Jika dokumen ini diunduh atau dicetak maka statusnya menjadi Distribusi Tidak Terkendali (Uncontrolled Copy).



**FAKULTAS KESEHATAN MASYARAKAT
UNIVERSITAS INDONESIA**

No. Dok. : POB-004/UN2.F10/PAF.UPMA/2017
No. Revisi : 03
Tgl. Dibuat : 7 Agustus 2017
Tgl. Revisi : 01 Agustus 2022
Tgl. Efektif : 03 Agustus 2022
Kategori : ██████████
Halaman : 6 dari 11

Gedung Dekanat Fakultas Kesehatan Masyarakat Universitas Indonesia
Kampus UI Depok 16424 Indonesia, Telp. 021-7864975, 7864976, Fax. 021-7864975, 7863472

ANALISIS EVALUASI DOSEN OLEH MAHASISWA (EDOM)

No.	PENERIMA DISTRIBUSI	KETERANGAN AKSES
24	Program Studi S2 Ilmu Kesehatan Masyarakat	Terbatas
25	Program Studi S2 Kajian Administrasi Rumah Sakit	Terbatas
26	Program Studi S2 Keselamatan dan Kesehatan Kerja	Terbatas
27	Program Studi S3 Epidemiologi	Terbatas
28	Program Studi S3 Ilmu Kesehatan Masyarakat	Terbatas
29	Subunit Penjaminan Mutu Akademik	Penuh
30	Subunit Penjaminan Mutu Non Akademik	Penuh

Dokumen asli (Master Document) adalah yang ditandatangani oleh Pejabat Fakultas yang berwenang. Distribusi Terkendali (Controlled Copy) secara elektronik hanya dapat diakses melalui Intranet Server / Cloud Server FKM. Jika dokumen ini diunduh atau dicetak maka statusnya menjadi Distribusi Tidak Terkendali (Uncontrolled Copy).



**FAKULTAS KESEHATAN MASYARAKAT
UNIVERSITAS INDONESIA**

No. Dok.	: POB-004/UN2.F10/PAF.UPMA/2017
No. Revisi	: 03
Tgl. Dibuat	: 7 Agustus 2017
Tgl. Revisi	: 01 Agustus 2022
Tgl. Efektif	: 03 Agustus 2022
Kategori	: ██████████
Halaman	: 7 dari 11

Gedung Dekanat Fakultas Kesehatan Masyarakat Universitas Indonesia
Kampus UI Depok 16424 Indonesia, Telp. 021-7864975, 7864976, Fax. 021-7864975, 7863472

ANALISIS EVALUASI DOSEN OLEH MAHASISWA (EDOM)

DAFTAR ISI

LEMBAR PENGESAHAN	1
RIWAYAT PERUBAHAN		4
DISTRIBUSI DOKUMEN		5
DAFTAR ISI		7
1. TUJUAN		8
2. RUANG LINGKUP		8
3. ISTILAH DAN DEFINISI		8
4. KETENTUAN UMUM		8
5. RINCIAN PROSEDUR		8
6. KONDISI KHUSUS		9
7. WAKTU PELAYANAN		9
8. BIAYA/TARIF PELAYANAN		9
9. PRODUK PELAYANAN		9
10. PENGELOLAAN PENGADUAN		9
11. DIAGRAM ALIR PROSEDUR		9
12. DAFTAR FORMULIR DAN KELUARAN PROSEDUR		10

Dokumen asli (Master Document) adalah yang ditandatangani oleh Pejabat Fakultas yang berwenang. Distribusi Terkendali (Controlled Copy) secara elektronik hanya dapat diakses melalui Intranet Server / Cloud Server FKM. Jika dokumen ini diunduh atau dicetak maka statusnya menjadi Distribusi Tidak Terkendali (Uncontrolled Copy).



**FAKULTAS KESEHATAN MASYARAKAT
UNIVERSITAS INDONESIA**

No. Dok.	: POB-004/UN2.F10/PAF.UPMA/2017
No. Revisi	: 03
Tgl. Dibuat	: 7 Agustus 2017
Tgl. Revisi	: 01 Agustus 2022
Tgl. Efektif	: 03 Agustus 2022
Kategori	: ██████████
Halaman	: 8 dari 11

Gedung Dekanat Fakultas Kesehatan Masyarakat Universitas Indonesia
Kampus UI Depok 16424 Indonesia, Telp. 021-7864975, 7864976, Fax. 021-7864975, 7863472

ANALISIS EVALUASI DOSEN OLEH MAHASISWA (EDOM)

1. TUJUAN

Standardisasi evaluasi mutu proses pembelajaran dosen/fasilitator oleh mahasiswa setiap semester dalam rangka meningkatkan mutu secara berkelanjutan.

2. RUANG LINGKUP

Evaluasi dosen oleh mahasiswa baik jenjang sarjana, magister dan Doktor yang ada di Fakultas Kesehatan Masyarakat Universitas Indonesia.

3. ISTILAH DAN DEFINISI

- 3.1. Prosedur Evaluasi Dosen/Fasilitator oleh Mahasiswa adalah prosedur pengukuran/penilaian kinerja dosen/fasilitator dalam proses pembelajaran berdasarkan persepsi mahasiswa dengan instrumen yang telah ditetapkan.
- 3.2. Evaluasi Fasilitator Oleh Mahasiswa adalah prosedur/pengukuran/penilaian kinerja fasilitator dalam proses pembelajaran berdasarkan persepsi mahasiswa dengan instrumen yang telah ditetapkan

4. KETENTUAN UMUM

- 4.1. Pengisian EDOM dilakukan oleh mahasiswa baik jenjang sarjana, magister ataupun doktor Fakultas Kesehatan Masyarakat Universitas Indonesia.
- 4.2. Pengisian EDOM harus dilakukan mahasiswa sebelum mahasiswa dapat melihat nilai hasil studinya pada sistem SIAK-NG
- 4.3. Data di oleh UPMA tiap semester dan didistribusikan kepada Kaprodi, Kadep, Staf Pengajar untuk memberikan hasil masukan mahasiswa ke staf pengajar
- 4.4. Hasil EDOM disampaikan ke masing-masing dosen, Prodi dan Departemen dengan harapan agar dapat diperbaiki mutu perkuliahan untuk selanjutnya.

5. RINCIAN PROSEDUR

No	Aktivitas	Mutu Baku		
		Persyaratan/ Kelengkapan	Waktu (Maks)	Output
1	Mahasiswa mengisi EDOM/EFOM secara online melalui SIAK-NG	Sistem EDOM online	2 minggu (setiap bulan februari dan Agustus)	Data EDOM
2	Melakukan analisis hasil EDOM/EFOM	Data EDOM	1 bulan	Rekap hasil analisis EDOM
3	Print data EDOM berdasarkan prodi dan departemen	Hasil EDOM	3 hari	Surat dan laporan hasil EDOM

Dokumen asli (Master Document) adalah yang ditandatangani oleh Pejabat Fakultas yang berwenang. Distribusi Terkendali (Controlled Copy) secara elektronik hanya dapat diakses melalui Intranet Server / Cloud Server FKM. Jika dokumen ini diunduh atau dicetak maka statusnya menjadi Distribusi Tidak Terkendali (Uncontrolled Copy).

 <p style="text-align: center;">FAKULTAS KESEHATAN MASYARAKAT UNIVERSITAS INDONESIA</p>	No. Dok. : POB-004/UN2.F10/PAF.UPMA/2017
	No. Revisi : 03
	Tgl. Dibuat : 7 Agustus 2017
	Tgl. Revisi : 01 Agustus 2022
	Tgl. Efektif : 03 Agustus 2022
	Kategori : ██████████
Halaman : 9 dari 11	
Gedung Dekanat Fakultas Kesehatan Masyarakat Universitas Indonesia Kampus UI Depok 16424 Indonesia, Telp. 021-7864975, 7864976, Fax. 021-7864975, 7863472	
ANALISIS EVALUASI DOSEN OLEH MAHASISWA (EDOM)	

No	Aktivitas	Mutu Baku		
		Persyaratan/ Kelengkapan	Waktu (Maks)	Output
4	Menyampaikan hasil analisis untuk mendapatkan umpan balik kepada pimpinan fakultas, manajer pendidikan, manajer ketua departemen/program studi/pokdi	Copy Laporan hasil EDOM	7 hari	Laporan hasil EDOM ke departemen dan program studi
5	Pimpinan Fakultas, Manajer, Ketua Departemen/Prodi/Pokdi memanfaatkan hasil EDOM/EFOM untuk peningkatan mutu/kinerja dosen/fasilitator berupa feedback/rekomendasi	Rekap hasil analisis EDOM	7 hari	Rekomendasi pimpinan
6	Memberikan insentif di bonus akhir tahun bagi dosen berdasarkan berbagai instrument	Rekap hasil analisis EDOM	1 Tahun	Insentif dosen

6. KONDISI KHUSUS

Tidak Ada.

7. WAKTU PELAYANAN

-

8. BIAYA/TARIF PELAYANAN

-

9. PRODUK PELAYANAN

-

10. PENGELOLAAN PENGADUAN

Pengaduan, saran dan masukan dapat disampaikan melalui:

- a. Aplikasi E-Komplain : <http://komplain.fkm.ui.ac.id/>
- b. Whatsapp : 081319288552

11. DIAGRAM ALIR PROSEDUR

(terlampir)

Dokumen asli (Master Document) adalah yang ditandatangani oleh Pejabat Fakultas yang berwenang. Distribusi Terkendali (Controlled Copy) secara elektronik hanya dapat diakses melalui Intranet Server / Cloud Server FKM. Jika dokumen ini diunduh atau dicetak maka statusnya menjadi Distribusi Tidak Terkendali (Uncontrolled Copy).

 UNIVERSITAS INDONESIA <i>Veritas, Probitas, Justitia</i>	FAKULTAS KESEHATAN MASYARAKAT UNIVERSITAS INDONESIA	No. Dok. : POB-004/UN2.F10/PAF.UPMA/2017
		No. Revisi : 03
		Tgl. Dibuat : 7 Agustus 2017
		Tgl. Revisi : 01 Agustus 2022
		Tgl. Efektif : 03 Agustus 2022
		Kategori : ██████████
Gedung Dekanat Fakultas Kesehatan Masyarakat Universitas Indonesia Kampus UI Depok 16424 Indonesia, Telp. 021-7864975, 7864976, Fax. 021-7864975, 7863472		Halaman : 10 dari 11
ANALISIS EVALUASI DOSEN OLEH MAHASISWA (EDOM)		

12. LAMPIRAN (DAFTAR FORMULIR DAN KELUARAN PROSEDUR)

- 12.1. Data EDOM dari sistem EDOM UI
- 12.2. Surat Pengantar EDOM untuk Kaprodi dan Kadep
- 12.3. Surat pengantar EDOM untuk dosen yang nilainya masuk dalam kategori perlu diperbaiki (<4)
- 12.4. Hasil data EDOM

Dokumen asli (Master Document) adalah yang ditandatangani oleh Pejabat Fakultas yang berwenang. Distribusi Terkendali (Controlled Copy) secara elektronik hanya dapat diakses melalui Intranet Server / Cloud Server FKM. Jika dokumen ini diunduh atau dicetak maka statusnya menjadi Distribusi Tidak Terkendali (Uncontrolled Copy).



FAKULTAS KESEHATAN MASYARAKAT
UNIVERSITAS INDONESIA

No. Dok. : POB-004/UN2.F10/PAF.UPMA/2017
No. Revisi : 03
Tgl. Dibuat : 7 Agustus 2017
Tgl. Revisi : 01 Agustus 2022
Tgl. Efektif : 03 Agustus 2022
Kategori :
Halaman : 11 dari 11

Gedung Dekanat Fakultas Kesehatan Masyarakat Universitas Indonesia
Kampus UI Depok 16424 Indonesia, Telp. 021-7864975, 7864976, Fax. 021-7864975, 7863472

ANALISIS EVALUASI DOSEN OLEH MAHASISWA (EDOM)

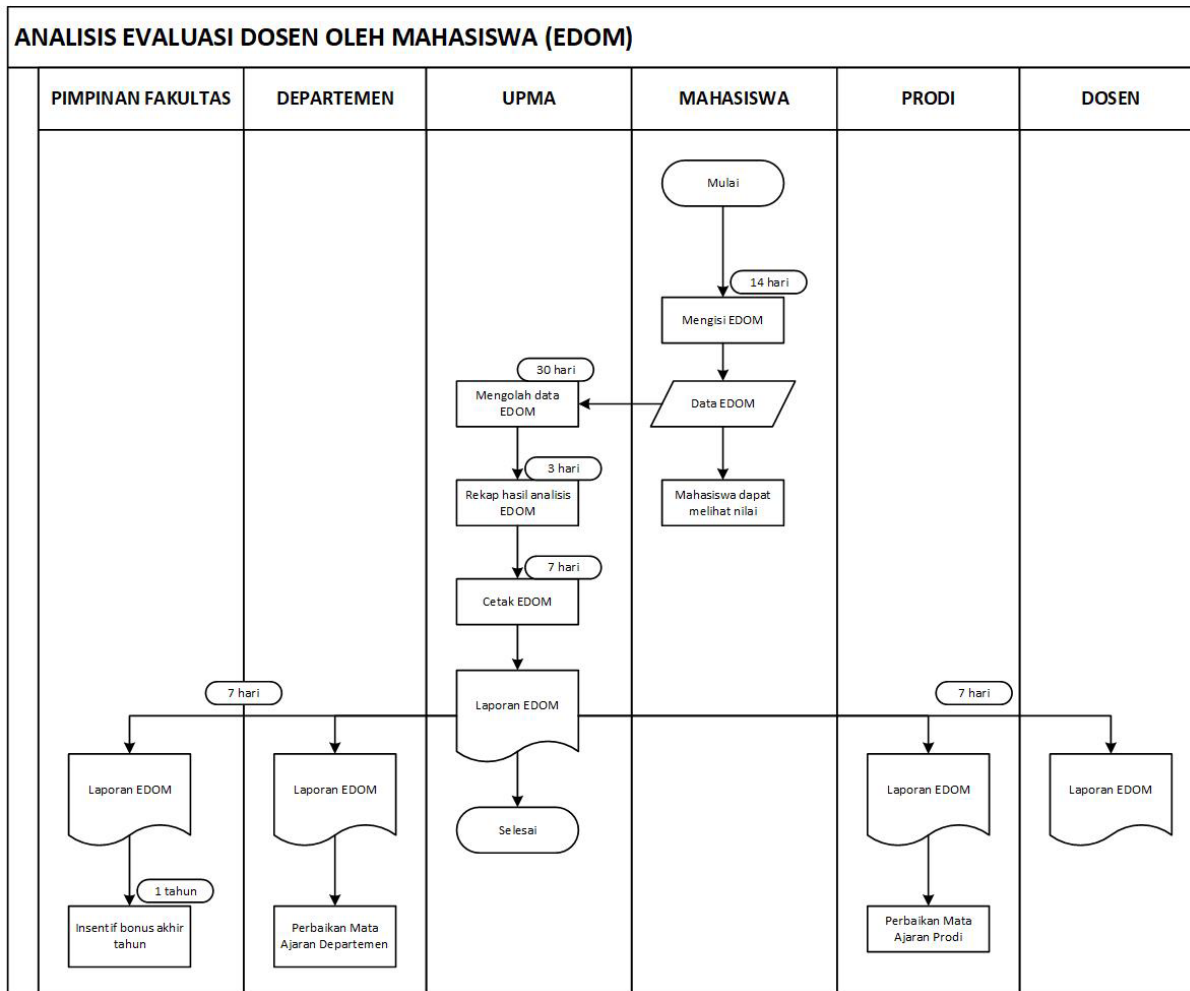

Dokumen asli (Master Document) adalah yang ditandatangani oleh Pejabat Fakultas yang berwenang. Distribusi Terkendali (Controlled Copy) secara elektronik hanya dapat diakses melalui Intranet Server / Cloud Server FKM. Jika dokumen ini diunduh atau dicetak maka statusnya menjadi Distribusi Tidak Terkendali (Uncontrolled Copy).